

Escala 1:1000

PUNTOS	X	Y	Z
E 21	2119.740	-954.420	97.710
PL 22	2131.520	-958.750	97.840
PF Nº 5	2117.873	-10040.07	97.040
IGNO	2256.350	-981.320	97.700
PF Nº 6	2426.580	-1027.240	97.540
E 25	2420.660	-1064.110	97.300

PUNTOS	X	Y	Z
V 2	2709.200	-1169.430	97.810
PL 26	2876.570	-1230.500	98.040
V 3	2935.690	-1252.090	97.870

DEPARTAMENTO PRINCIPAL DE SEÑALES Y PROYECTOS	PLANO: RELEVAMIENTO TOPOGRAFICO PR. 2400.00 a ROT. CRUZ DEL NORTE	DIRECCION PROVINCIAL DE VIALS TUCUMAN
PROYECTO	OBRA: VARIANTE VINCULACION R. NAC. Nº 9 - R. PROV. Nº 302 (CRUZ DEL NORTE)	
JEFE. PROY. ING. ANTONIO MARTIN ING. SUBDIR. ING. ALFONSO FERRECCICCO	TRAMO:	
AUX. PROY. Dalia de Medina	ING. ANTONIO MARTIN ING. JORGE ORESTA ING. JOSE DIAZ	FECHA: ENERO 2005
INFORMATICA	PROYECTOR	LUMINA Nº:
DIGITALIZACION CAR. Dalia de Medina	JEFE DE OBRAS Y PROYECTOS	ADMINISTRADOR

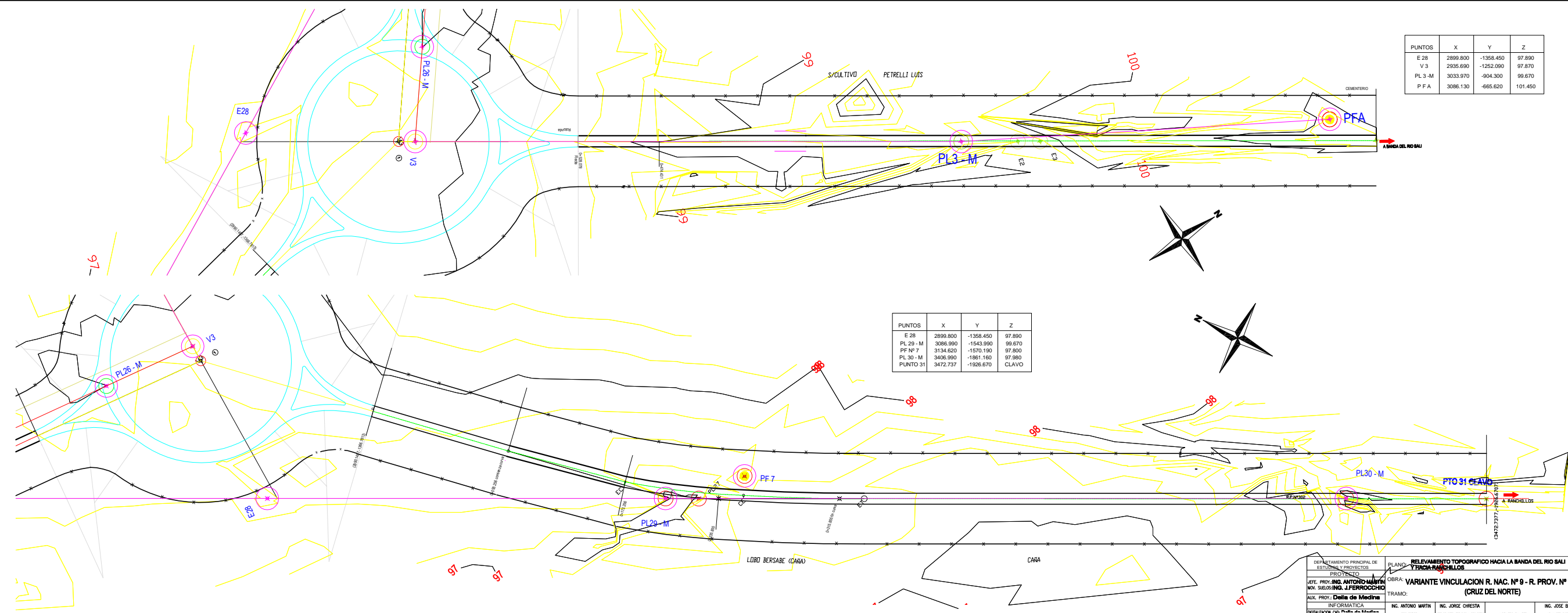

Escala 1:1000

PUNTOS	X	Y	Z
E 28	2899.800	-1368.450	97.800
V 3	2935.690	-1252.090	97.870
PL 3-M	3033.970	-904.300	99.670
P F A	3086.130	-665.620	101.450

PUNTOS	X	Y	Z
E 28	2899.800	-1368.450	97.800
PL 29-M	3096.990	-1543.990	99.670
PF Nº 7	3134.620	-1570.190	97.800
PL 30-M	3406.990	-1861.160	97.980
PUNTO 31	3472.737	-1926.670	CLAVO

DEPARTAMENTO PRINCIPAL DE SEÑALES Y PROYECTOS	PLANO: RELEVAMIENTO TOPOGRAFICO HACIA LA BANDA DEL RIO SALI	DIRECCION PROVINCIAL DE VIALS TUCUMAN
PROYECTO	OBRA: VARIANTE VINCULACION R. NAC. Nº 9 - R. PROV. Nº 302 (CRUZ DEL NORTE)	
JEFE. PROY. ING. ANTONIO MARTIN ING. SUBDIR. ING. ALFONSO FERRECCICCO	TRAMO:	
AUX. PROY. Dalia de Medina	ING. ANTONIO MARTIN ING. JORGE ORESTA ING. JOSE DIAZ	FECHA: ENERO 2005
INFORMATICA	PROYECTOR	LUMINA Nº:
DIGITALIZACION CAR. Dalia de Medina	JEFE DE OBRAS Y PROYECTOS	ADMINISTRADOR